

**REPRESENTAÇÃO DA ÁREA APROXIMADA DOS PROPRIETÁRIOS
DOS LOTES EM NOVA VIÇOSA E POSSES**
1,745,4300 HECTARES

ESCALA: 1:2.000

Fonte de dados: Registro de Compra e Venda (Cartório de Registro de Imóveis, Comarca Viçosa -MG) .
 Concepção: Dayana Debossan Coelho e Maria Isabel de Jesus Chrysostomo
 Execução: Thiago Gonzaga (2013)
 Acervo da pesquisa: Formação das periferias urbanas de Viçosa (MG) : os casos de Nova Viçosa e Amoras (1970-1980) .

LEGENDA

- Área do Loteamento Nova Viçosa e Posses Ltda
- Área pertencente a Rafael da Silva Araújo

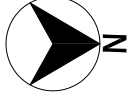

Maria percorreu 2,72 km no itinerário casa-ponto de ônibus (ida e volta).

José andava 1,16 km no ponto de ônibus (ida e volta).

José caminhava 1,6 km no ponto de ônibus (ida e volta).

"A gente vinha a pé mesmo, com bolsa de compra na cabeça porque não tinha onde guardar. Não tinha nem estrada... não era fácil não".

"Passei três anos andando a pé, trabalhava na rua e não tinha onde guardar o dinheiro quando veio a febre da dengue".

"Eu ia buscar compra na rua e ficava esperando aquele carro (que daí eu sabia que era o ônibus) lá na entrada. A estrada aqui tinha uma vez que tinha muito barro. Eu subia para pegar o ônibus e o carro não passava de barro. A vida foi difícil aqui".

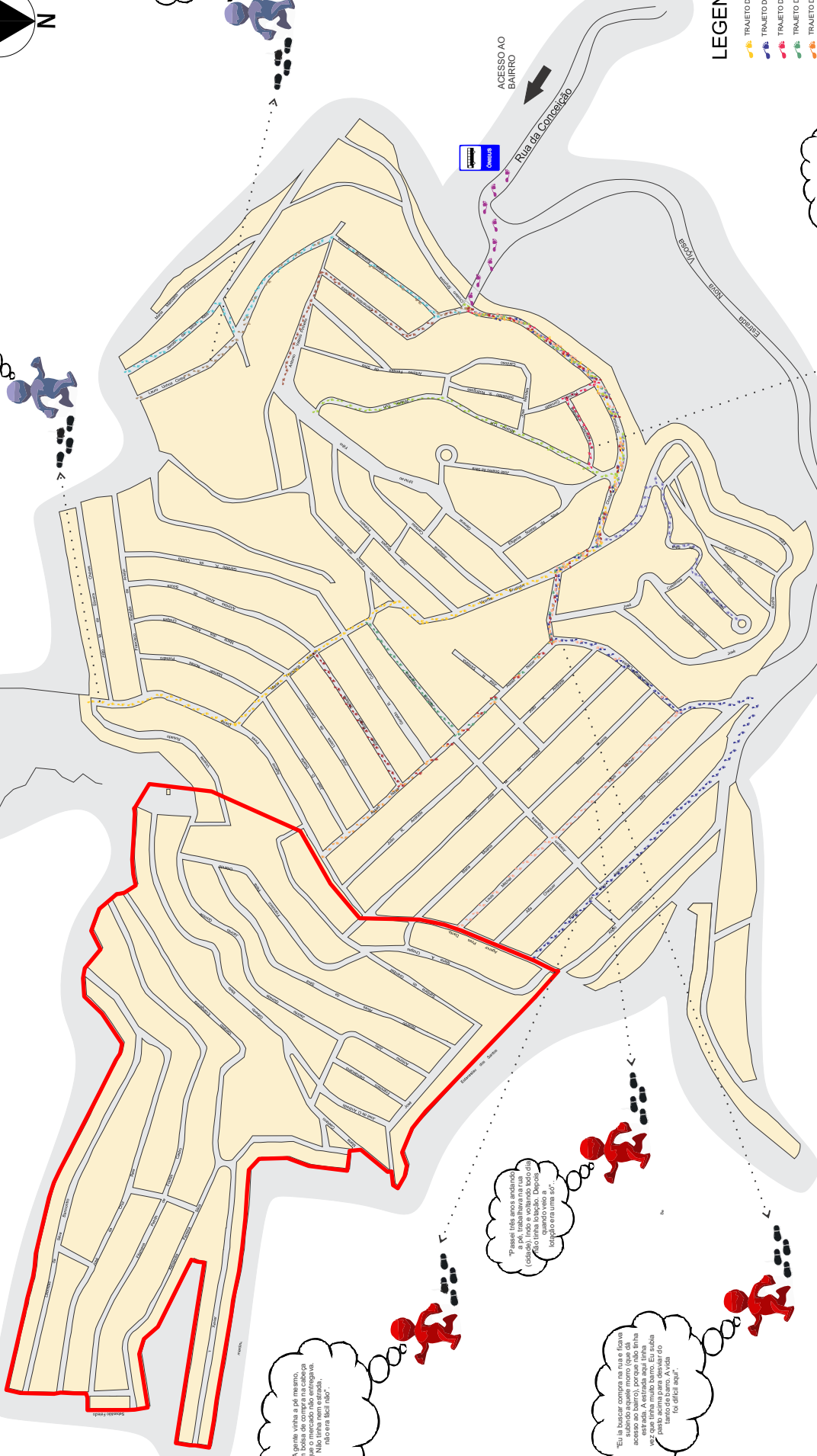

LEGENDA

- TRAJETO DO MORADOR 1
- TRAJETO DO MORADOR 2
- TRAJETO DO MORADOR 3
- TRAJETO DO MORADOR 4
- TRAJETO DO MORADOR 5
- TRAJETO DO MORADOR 6
- TRAJETO DO MORADOR 7
- TRAJETO DO MORADOR 8
- TRAJETO DO MORADOR 9
- TRAJETO DO MORADOR 10
- TRAJETO DO MORADOR 11
- TRAJETO DO MORADOR 12
- RAJONDE SE LOCALIZA O PONTO DO ÔNIBUS
- ÁREA DE POSSES
- ÚLTIMO PONTO DE PARADA DO ÔNIBUS
- DEPÔSITOS DOS MORADORES
- DISTÂNCIA PERCORRIDA

TRAJETO DIÁRIO PERCORRIDO PELOS MORADORES ATÉ O PONTO DE ÔNIBUS (1978-1994) 175,4300 HECTARES ESC: 1:2000

Fonte: Formação das periferias urbanas de Viçosa (MG): os casos de Nova Viçosa e Amoras (1970-1980)
Concepção: Dayana Debossan Coelho e Maria Isabel de Jesus Chrysostomo
Execução: Thiago Gonzaga (2013)

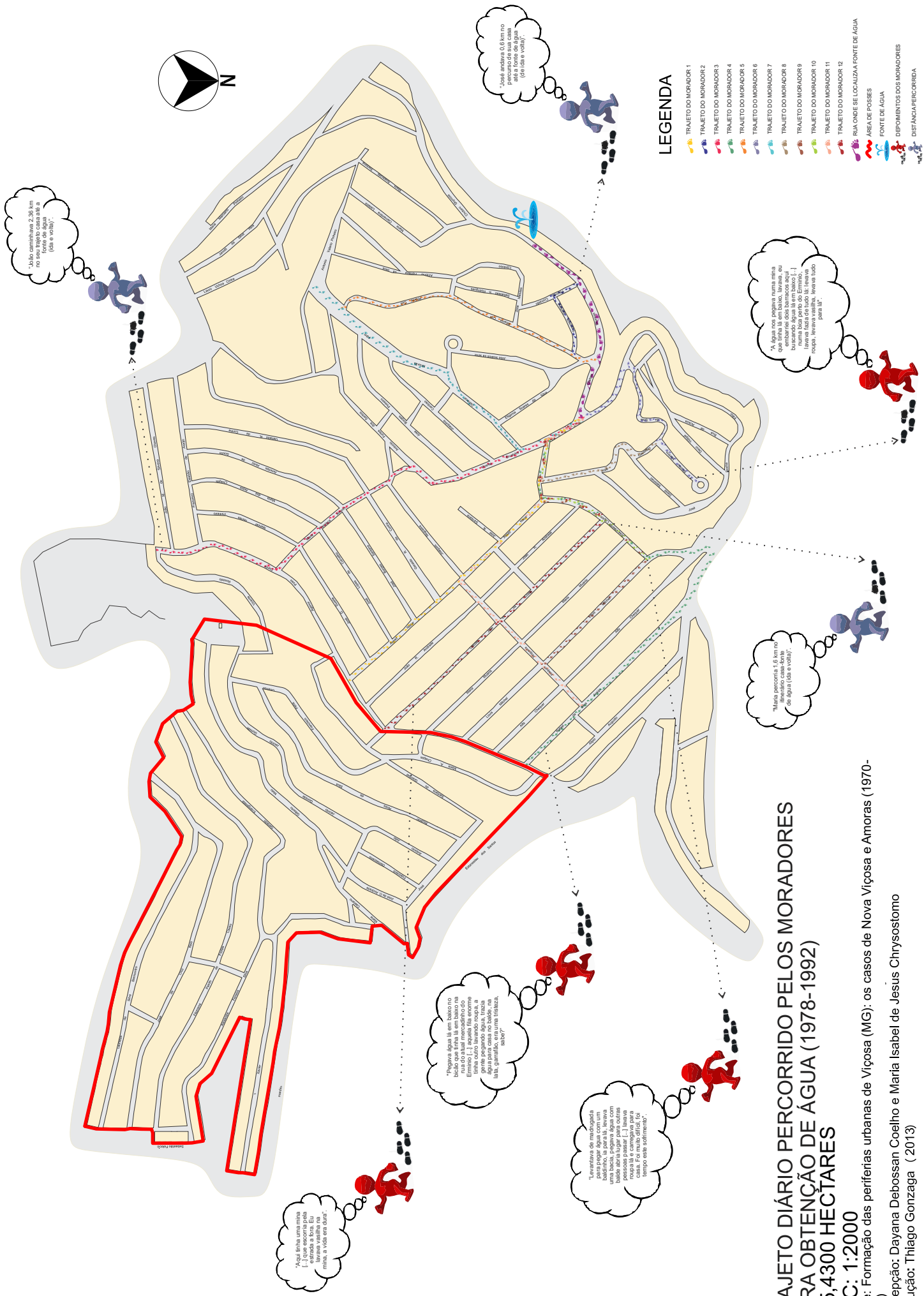

- LEGENDA**
- TRAJETO DO MORADOR 1
 - TRAJETO DO MORADOR 2
 - TRAJETO DO MORADOR 3
 - TRAJETO DO MORADOR 4
 - TRAJETO DO MORADOR 5
 - TRAJETO DO MORADOR 6
 - TRAJETO DO MORADOR 7
 - TRAJETO DO MORADOR 8
 - TRAJETO DO MORADOR 9
 - TRAJETO DO MORADOR 10
 - TRAJETO DO MORADOR 11
 - TRAJETO DO MORADOR 12
 - ÁREA ONDE SE LOCALIZA A FONTE DE ÁGUA
 - FONTE DE ÁGUA
 - DEPÓSITOS DOS MORADORES
 - DISTÂNCIA PERCORRIDA

TRAJETO DIÁRIO PERCORRIDO PELOS MORADORES PARA OBTENÇÃO DE ÁGUA (1978-1992) 175,4300 HECTARES ESC: 1:2000

Fonte: Formação das periferias urbanas de Viçosa (MG): os casos de Nova Viçosa e Amoras (1970-1980)
 Concepção: Dayana Debossan Coelho e Maria Isabel de Jesus Chryssostomo
 Execução: Thiago Gonzaga (2013)

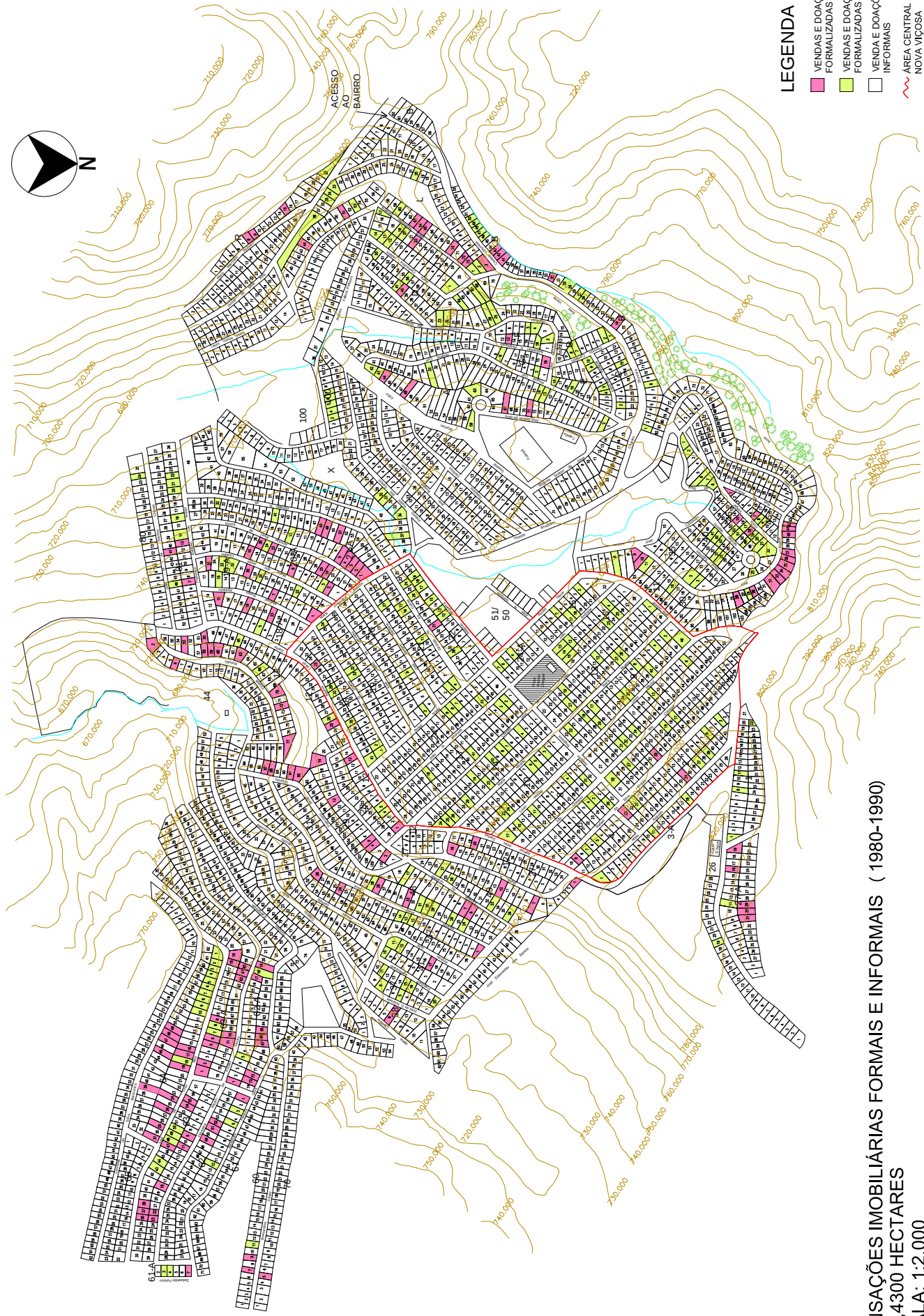
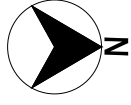

LEGENDA

- VENDAS E DOAÇÕES FORMALIZADAS EM 1980
- VENDAS E DOAÇÕES FORMALIZADAS EM 1980
- VENDAS E DOAÇÕES FORMALIZADAS EM 1980
- VENDA E DOAÇÕES INFORMAIS
- ÁREA CENTRAL DE NOVA VIÇOSA

TRANSAÇÕES IMOBILIÁRIAS FORMAIS E INFORMAIS (1980-1990) 1,745,4300 HECTARES ESCALA: 1:2.000

Fonte: Registro de Imóveis Doados (Escritório do Loteamento Nova Viçosa Ltda) e Registro de Compra e Venda (Cartório de Registro Imóveis Comarca Viçosa-MG)
Concepção: Dayana Debossan Coelho e Maria Isabel de Jesus Chrysoostomo
Execução: Thiago Gonzaga (2013)