



Figura 163 A – Centev – UFV.



Figura 163 B – Centev – UFV.



Figura 163 C – Centev – UFV.



Figura 163 D – Centev – UFV.



Figura 163 E – Centev – UFV.



Figura 163 F – Centev – UFV.



Figura 163 G – Centev – UFV.



Figura 163 H – Centev – UFV.

Figuras 163 – Revitalização da antiga Funabem (Fundação Nacional do Bem-Estar do Menor) em Centev – UFV (Centro Tecnológico de Viçosa).

Fonte: Arquivo pessoal. Data: 05/04/2012.



Figura 164 – Praça Silviano Brandão em 1916, localizada no centro da cidade de Viçosa.

Fonte: O PASSADO COMPASSADO DE VIÇOSA. Disponível em: [http://www.opassadocompassadodevicosa.blogspot.com/2008-01-09\\_archive.html](http://www.opassadocompassadodevicosa.blogspot.com/2008-01-09_archive.html) Acesso em: 26 abr. de 2012.



Figura 165 – Viçosenses no coreto central da praça.

Fonte: O PASSADO COMPASSADO DE VIÇOSA. Acesso em: 26 abr. de 2012.



Figura 166 – Praça S. Brandão em 1930.



Figura 167 – Praça S. Brandão em 1948.

Fonte: RAMOS, Antônio de P.C.; MELLO, Antônio O. de. **Viçosa em fotos**. Viçosa: Folha de Viçosa, 1973. P. 05.

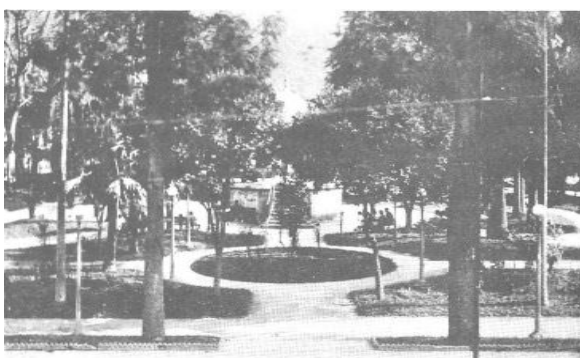
## *Década de 20*



Figura 168 – Vista panorâmica de Viçosa.

Fonte: O PASSADO COMPASSADO DE VIÇOSA. Disponível em: [http://www.opassadocompassadodevicosa.blogspot.com/2008-01-09\\_archive.html](http://www.opassadocompassadodevicosa.blogspot.com/2008-01-09_archive.html) Acesso em: 26 abr. de 2012.



Figura 169 – A partir de 1920 apresentaram-se em Viçosa os blocos carnavalescos: Ferrões, do Clube Social Viçosense e Araras do Clube Social Paladino do Progresso. Acima, fotografia do Bloco Araras.

Fonte: RAMOS, Antônio de P.C.; MELLO, Antônio O. de. **Viçosa em fotos**. Viçosa: Folha de Viçosa, 1973. P.14.



Figura 170 – Vista aérea da cidade de Viçosa em 1921.

Fonte: SABIONI, G. S.; ALVARENGA, S. C. de. **UFV: oito décadas em fotos**. Viçosa: Editora UFV, 2006. P. 06.



Figura 171 A – Av. Santa Rita em 1924.

Figura 171 B – Av. Santa Rita em 1950.

Figuras 171 – Avenida Santa Rita em 1924 sem calçamento e na década de 50 com seus canteiros centrais e duas vias pavimentadas, onde se instalou a feira até o ano de 2010.

Fonte: RAMOS, Antônio de P.C.; MELLO, Antônio O. de. **Viçosa em fotos**. Viçosa: Folha de Viçosa, 1973. P. 04 e 44.

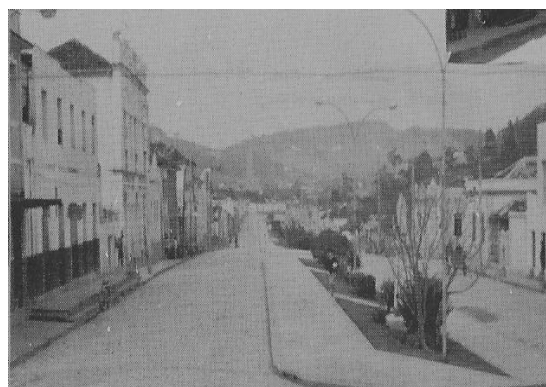

Figura 172 A – Av. Santa Rita em 2012.

Figura 172 B – Av. Santa Rita em 2012.

Figuras 172 – Avenida Santa Rita no ano de 2012, com os seus frondosos pés de ipê amarelo e com as suas edificações horizontais.

Fonte: Arquivo pessoal. Data: 05/04/2012.



Figura 173 – Em 16 de agosto de 1925 ocorreu a cavalcada, com alta participação da comunidade viçosense, acima cavalheiros ao lado de suas madrinhas.

Fonte: RAMOS, Antônio de P.C.; MELLO, Antônio O. de. **Viçosa em fotos**. Viçosa: Folha de Viçosa, 1973. P. 12.



Figura 174 – Residência na Av. Bueno Brandão na década de 20.

Fonte: CARROS ANTIGOS. Acesso em: <[carrosantigos.Wordpress.com](http://carrosantigos.wordpress.com)> Acesso em: 17 mar. 2012.



Figura 175 – A mesma residência bem preservada na Av. Bueno Brandão no ano de 2013.

Fonte: Arquivo pessoal. Data: 27/01/2013.



Figura 176 – Sobe e desce do balaústre nos anos de 1920.

Fonte: CARROS ANTIGOS. Acesso em: <[carrosantigos.Wordpress.com](http://carrosantigos.wordpress.com)> Acesso em: 17 mar. 2012.



Figura 177 – Sobe e desce do balaústre no ano de 2012.

Fonte: Arquivo Pessoal. Data: 17/05/2012.



Figura 178 – Sobe e desce do balaústre no ano de 2013.

Fonte: Arquivo Pessoal. Data: 27/01/2013.

## *Década de 30*



Figura 179 A – Vista parcial da praça principal.

Figura 179 B – Fórum no final da rua.

Figuras 179 – Vista parcial da Praça Silviano Brandão (1930) e do primeiro fórum de Viçosa.

Fonte: RAMOS, Antônio de P.C.; MELLO, Antônio O. de. **Viçosa em fotos**. Viçosa: Folha de Viçosa, 1973. P. 05 e 07.

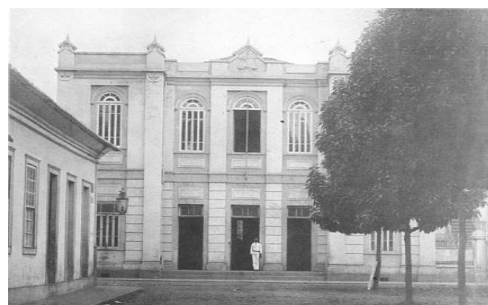

Figura 180 A – Vista parcial da praça principal.

Figura 180 B – Fórum antigo.

Figuras 180 – Praça Silviano Brandão com antigo fórum ao fundo, na década de 30.

Fonte: RAMOS, Antônio de P.C.; MELLO, Antônio O. de. **Viçosa em fotos**. Viçosa: Folha de Viçosa, 1973. P. 06 e 07.

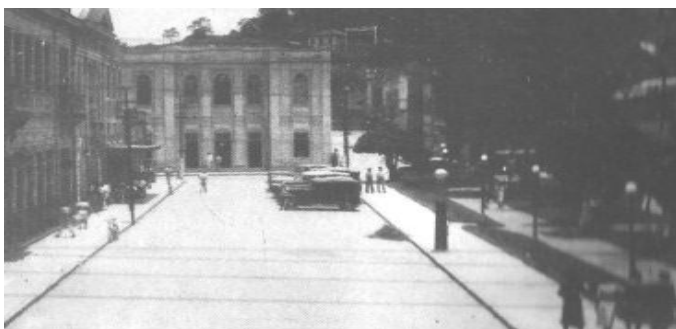

Figura 181 – Montagem da vista geral da cidade em junho de 1932.

Fonte: RAMOS, Antônio de P.C.; MELLO, Antônio O. de. **Viçosa em fotos**. Viçosa: Folha de Viçosa, 1973. P. 06 e 07.



Figura 182 A – Sítio Santa Rita.

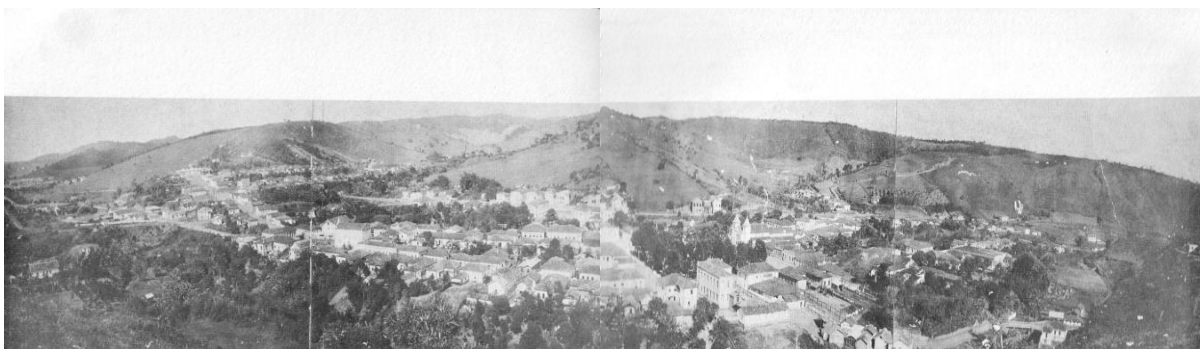

Figura 182 B – Sítio Santa Rita.

Figuras 182 – Em julho de 1932 aconteceu a Revolução Constitucionalista de São Paulo, onde Arthur Bernardes lançou o “Manifesto à Nação” contra Getúlio Vargas. Porém, em 1937 Getúlio Vargas instituiu o “Estado Novo” fazendo com que Arthur Bernardes perdesse o seu mandato. Acima se encontra o Sítio Santa Rita, local onde Arthur Bernardes sitiou-se durante o “Estado Novo”.

Fonte: PANIAGO, Maria do C. T. **Viçosa: mudanças socioculturais, evolução histórica e tendências.** Viçosa: UFV; Imprensa universitária, 1990. P. 186.



Figura 183 - Sítio Santa Rita atualmente, necessitando de preservação.

Fonte: O PASSADO COMPASSADO DE VIÇOSA. Acesso em: 26 abr. de 2012.





Figura 184 A – Escola Edmundo Lins.

Figura 184 B – Escola Edmundo Lins em 2012.

Figuras 184 - Em dois de fevereiro de 1932 o terreno na Av. Santa Rita de nº 337 é adquirido pela Prefeitura Municipal de Viçosa para a abertura de uma nova rua, posteriormente sendo construída a Cadeia Pública. Em dezessete de fevereiro de 1955 a cadeia foi transformada no Grupo Escolar Edmundo Lins, inaugurado finalmente em 1962. Acima, duas fases da escola.

Fonte: O PASSADO COMPASSADO DE VIÇOSA. Acesso em: 17 mar. 2012.



Figura 185 – Vista Parcial da cidade de Viçosa em 1939 (Igreja Santa Rita abaixo da seta).

Fonte: RAMOS, Antônio de P.C.; MELLO, Antônio O. de. **Viçosa em fotos**. Viçosa: Folha de Viçosa, 1973. P. 08.

## *Década de 40*

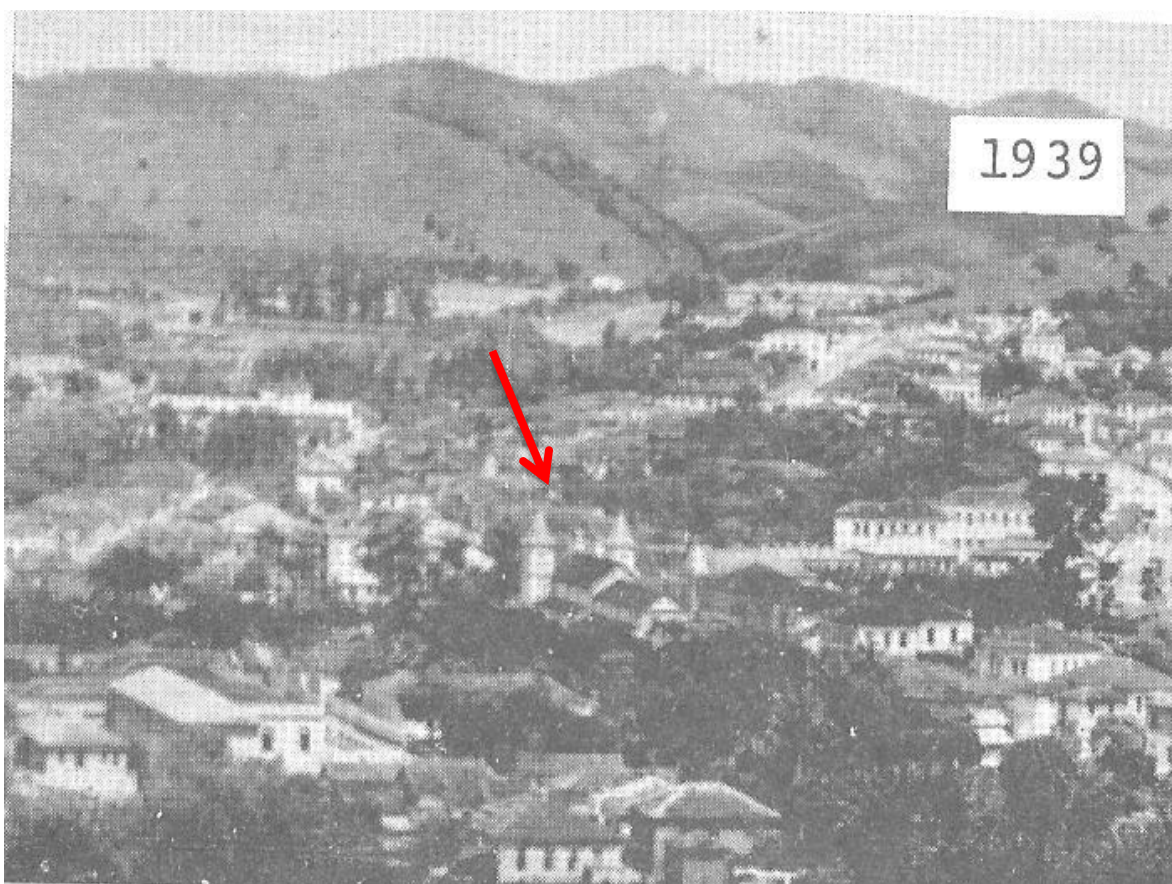

Figura 186 – Vista parcial do centro da cidade demonstrando as primeiras residências da Av. Bueno Brandão (abaixo das setas vermelhas) e grandes áreas sem edificações, na parte -superior da fotografia.

Fonte: RAMOS, Antônio de P.C.; MELLO, Antônio O. de. **Viçosa em fotos**. Viçosa: Folha de Viçosa, 1973. P. 08.

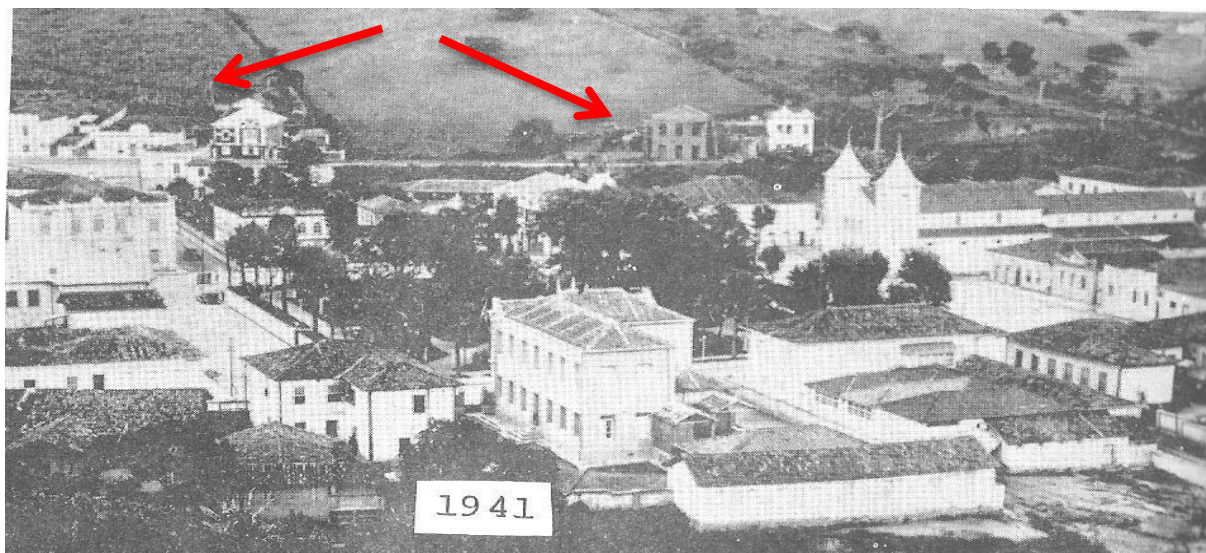

Figura 187 – Vista parcial da cidade com suas edificações totalmente horizontais em 1945.

Fonte: RAMOS, Antônio de P.C.; MELLO, Antônio O. de. **Viçosa em fotos**. Viçosa: Folha de Viçosa, 1973. P. 08.

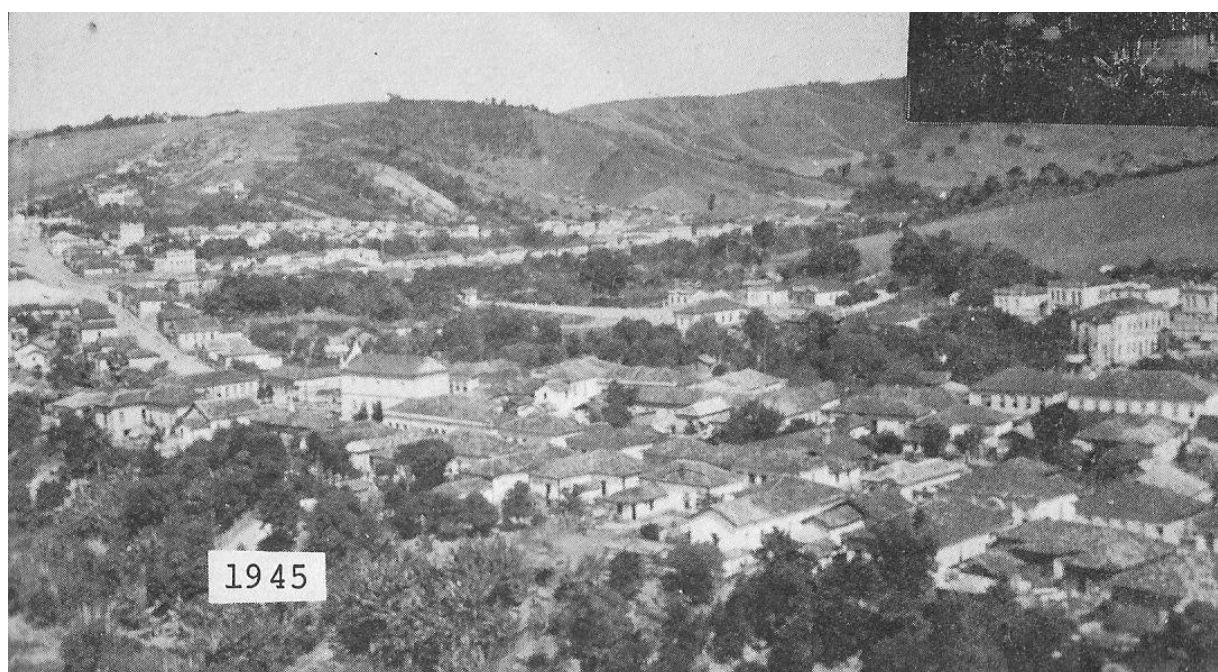

Figura 188 – Vista parcial da cidade em 1945.

Fonte: RAMOS, Antônio de P.C.; MELLO, Antônio O. de. **Viçosa em fotos**. Viçosa: Folha de Viçosa, 1973. P. 08.

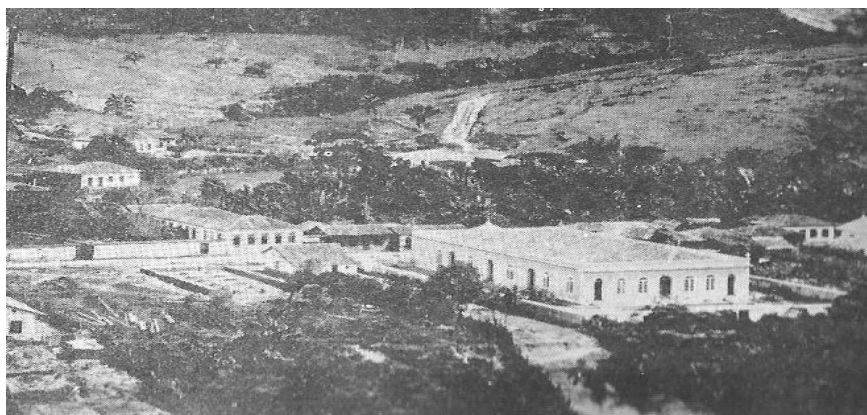

Figura 189 – Enchente em Viçosa no ano de 1948.

Fonte: RAMOS, Antônio de P.C.; MELLO, Antônio O. de. **Viçosa em fotos**. Viçosa: Folha de Viçosa, 1973. P. 11.



Figura 190 – Enchente em Viçosa no ano de 1948.

Fonte: O PASSADO COMPASSADO DE VIÇOSA. Acesso em: 26 abr. de 2012.

## *Década de 50*



Figura 191 – Nota-se o início da verticalização nos anos de 1950 com edificações de até quatro andares, o Ed. Panorama, o primeiro edifício com elevador da cidade ainda não existia.

Fonte: RAMOS, Antônio de P.C.; MELLO, Antônio O. de. *Viçosa em fotos*. Viçosa: Folha de Viçosa, 1973. P. 35.



Figura 192 – Praça do Rosário em 1950 com a igreja do Rosário (indicada pela seta).

Fonte: RAMOS, Antônio de P.C.; MELLO, Antônio O. de. **Viçosa em fotos**. Viçosa: Folha de Viçosa, 1973. P. 05.



Figura 193 A – Praça do Rosário atualmente.



Figura 193 B – Praça do Rosário atualmente.

Fonte: Arquivo Pessoal. Data: 27/01/2013.



Figura 194 – Confeção de tapete de serragem para passagem da procissão na Praça do Rosário, ao fundo encontra-se a Rua Senador Vaz de Melo (indicada pela seta) com os seus sobrados.

Fonte: LAM – SÁNCHEZ, Alfredo. **A UFV nos tempos a Escola Superior de Agricultura – UREMG**. Viçosa: Ed. UFV, 2006. P. 385.

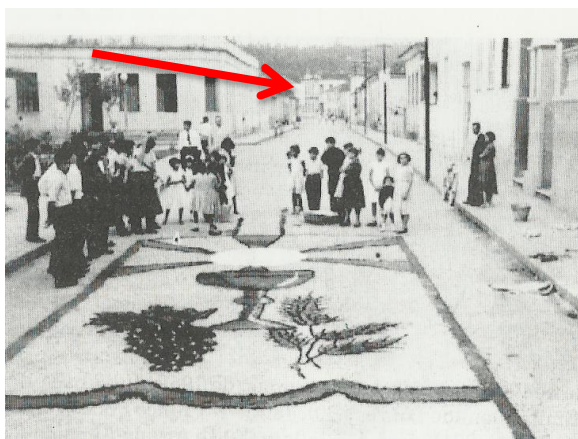

Figura 195 – Ponto de ônibus em 2012, no mesmo local em que eram confeccionados os antigos tapetes das procissões na Praça do Rosário, demonstrando a nova utilização dos espaços públicos com o crescimento da cidade.

Fonte: Arquivo Pessoal. Data: 27/01/2013.



Figura 196 A – Rua Senador Vaz de Melo.



Figura 196 B – Rua Senador Vaz de Melo.



Figura 196 C – Rua Senador Vaz de Melo.



Figura 196 D – Rua Senador Vaz de Melo.



Figura 196 E – Rua Senador Vaz de Melo.



Figura 196 F – Rua Senador Vaz de Melo.



Figura 196 G – Rua Senador Vaz de Melo.



Figura 196 H – Rua Senador Vaz de Melo.

Figuras 196: Sobrados ladeados por edifícios, resistindo ao tempo e a especulação imobiliária, na Rua Senador Vaz de Melo.

Fonte: Arquivo Pessoal. Data: 17/05/2012.



Figura 197 A – Rua Padre Serafim.



Figura 197 B – Rua Padre Serafim.

Figuras 197 – Rua Padre Serafim, próximo a Praça do Rosário, em 1950 e hoje em 2013.

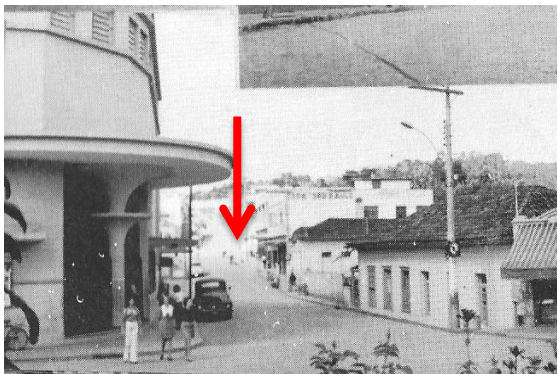
Fonte: RAMOS, Antônio de P.C.; MELLO, Antônio O. de **Viçosa em fotos**. Viçosa: Folha de Viçosa, 1973. P. 44.



Figura 198 A – Cine Brasil.



Figura 198 B – Cine Brasil.

Figuras 198 – Cine Brasil em 1950 com as suas características originais e depois com as suas primeiras modificações.

Fonte: O PASSADO COMPASSADO DE VIÇOSA. Acesso em: 26 abr. de 2012.



Figura 199 – O edifício do antigo Cine Brasil assumiu outros papéis, seu espaço foi reinventado através dos anos para a preservação de sua arquitetura, hoje abriga um hortifrutigranjeiro.

Fonte: Arquivo Pessoal. Data: 17/05/2012.



Figura 200 – Residência na Praça do Rosário em 1950.

Fonte: RAMOS, Antônio de P.C.; MELLO, Antônio O. de. **Viçosa em fotos**. Viçosa: Folha de Viçosa, 1973. P. 42.



Figura 201 A – Demolição da residência.



Figura 201 B – Demolição da residência.

Figuras 201 – A Residência da foto acima localizada na Praça do Rosário foi demolida em 2012. Demonstrando mais uma vez a velocidade da modificação do espaço através dos empreendimentos imobiliários que transformam a cidade em um novo lugar.

Fonte: Arquivo Pessoal. Data: 17/05/2012.





Figura 202 – A casa do Cônego José Geraldo Vidigal (uma das residências mais antiga da cidade) localizada na Praça do Rosário. Nas fotos abaixo, a mesma casa já reformada, sendo ladeada pela atividade imobiliária com os seus grandes edifícios em 2012.

Fonte: O PASSADO COMPASSADO DE VIÇOSA. Acesso em: 26 abr. de 2012.



Figura 203 A – Sobrado na Praça do Rosário. Figura 203 B – Sobrado na Praça do Rosário. Figuras 203 - Antigo sobrado na Praça do Rosário ladeado por empreendimentos imobiliários. Fonte: Arquivo Pessoal. Data: 17/05/2012.



Figura 204 A – Sobrado na Praça do Rosário. Figura 204 B – Sobrado na Praça do Rosário

Figuras 204 - Antigo sobrado na Praça do Rosário ladeado por empreendimentos imobiliários. Fonte: Arquivo Pessoal. Data: 27/01/2013.



Figura 205 A - Rua Arthur Bernardes.



Figura 205 B - Rua Arthur Bernardes.

Figuras 205 – Rua Arthur Bernardes em 1958, transformado em calçadão Arthur Bernardes.

Fonte: LAM – SÁNCHEZ, Alfredo. **A UFV nos tempos da Escola Superior de Agricultura – UREMIG**. Viçosa: Ed. UFV, 2006. P. 382 e 383.



Figura 206 A – Calçadão Arthur Bernardes.



Figura 206 B – Calçadão Arthur Bernardes.

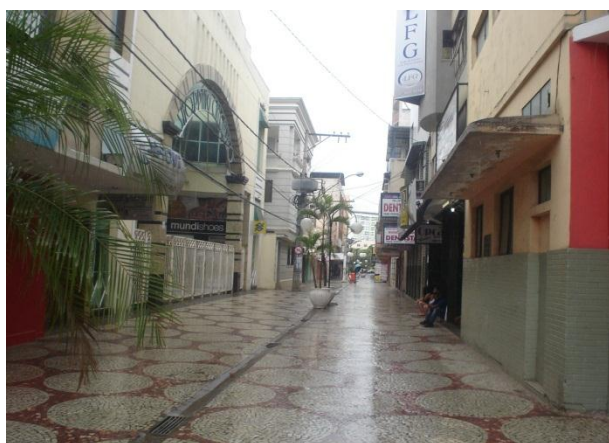

Figura 206 C – Trav. Sagrado Coração de Jesus.

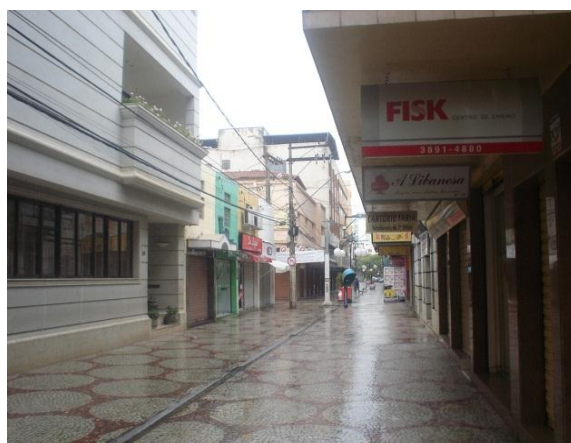

Figura 206 D – Calçadão Arthur Bernardes.

Figuras 206 – Calçadão A. Bernardes que inclui a Trav. Sagrado Coração de Jesus em 2013.

Fonte: Arquivo Pessoal. Data: 27/01/2013.



Figura 207 – Rua das Vassouras que mais tarde foi nomeada de Rua Benjamim Araújo (Rua do Comércio), foto de 1959. Esta rua era de suma importância para a cidade, pois nela se concentrava o comércio viçosense incluindo armazéns, armarinhos, lojas de tecidos, boticários (farmácias) entre outros. Era uma rua de concentração humana, serviços e giro financeiro de produtos rurais, sendo considerada a Av. Peter Henry Rolfs do passado.

Fonte: LAM – SÁNCHEZ, Alfredo. **A UFV nos tempos da Escola Superior de Agricultura – UREMG**. Viçosa: Ed. UFV, 2006. P. 399.



Figura 208 – Rua Benjamim Araújo em 2013.

Fonte: Arquivo pessoal. Data: 24/02/2013.



Figura 209 A – Rua Benjamim Araújo.  
Fonte: Arquivo pessoal. Data: 24/02/2013.



Figura 209 B – Rua B. Araújo.



Figura 209 C – Rua B. Araújo.



Figura 209 D – Rua B. Araújo.



Figura 209 E – Rua B. Araújo.

Figuras 209 - Rua Benjamim Araújo atualmente.  
Fonte: Arquivo Pessoal. Data: 27/01/2013.



Figura 210 – Av. Bueno Brandão no ano de 1950 com os seus sobrados.

Fonte: RAMOS, Antônio de P.C.; MELLO, Antônio O. de. **Viçosa em fotos**. Viçosa: Folha de Viçosa, 1973. P. 44.



Figura 211 – Av. Bueno Brandão no ano de 2013 com os seus edifícios.

Fonte: Arquivo Pessoal. Data: 27/01/2013.



Figura 212 – Local da 1ª rodoviária de Viçosa.

Figura 213 – Rodoviária já edificada.

Figuras 212 e 213 – Local da primeira rodoviária de Viçosa, hoje no local se encontra a Praça Mário Del Giudice.

Fonte: RAMOS, Antônio de P.C.; MELLO, Antônio O. de. **Viçosa em fotos**. Viçosa: Folha de Viçosa, 1973. P. 44.



Figura 214 A - Praça Mário Del Giudice.



Figura 214 B - Praça Mário Del Giudice.



Figura 214 C - Praça Mário Del Giudice.



Figura 214 D - Praça Mário Del Giudice.

Figuras 214 – A Praça Mário Del Giudice no ano de 2013.

Fonte: Arquivo Pessoal. Data: 27/01/2013.



Figura 215 – Atual rodoviária localizada na Av. Marechal Castelo Branco, antes sua localização era considerada a entrada da cidade (antigo trevo).

Fonte: Arquivo pessoal. Data: 04/05/2012.



Figura 216 – Atual rodoviária localizada na Av. Marechal Castelo Branco.

Fonte: Arquivo pessoal. Data: 04/05/2012.



Figura 217 – Av. Marechal Castelo Branco (próximo à rodoviária de Viçosa).

Fonte: Arquivo pessoal. Data: 04/05/2012.



Figura 218 – Av. Marechal Castelo Branco com o seu comércio (que era considerado informal durante muitos anos antes de sua legalização) chamado de Shopping Chequer em homenagem a Antônio Chequer, ex-prefeito de Viçosa.

Fonte: Arquivo pessoal. Data: 04/05/2012.





Figura 219 – Antigo Hotel Rubim em funcionamento, em destaque a porta de entrada.

Fonte: RAMOS, Antônio de P.C.; MELLO, Antônio O. de. **Viçosa em fotos**. Viçosa: Folha de Viçosa, 1973. P. 72.



Figura 220 – Montagem da fachada do Hotel Rubim no ano de 2013, observa-se que a porta mudou de lado, antes ficava na fachada decorada debaixo do beiral (localizado na seta).

Fonte: Arquivo pessoal. Data: 05/04/2012.



Figura 221 A - Fachada do Hotel Rubim.



Figura 221 B - Fachada do Hotel Rubim.

Figuras 221 – Fachadas do Hotel Rubim no ano de 2013, estando este desativado.

Fonte: Arquivo Pessoal. Data: 27/01/2013.

## *Década de 60*



Figura 222 – Vista aérea central de Viçosa nos anos sessenta. Numeração indicando as seguintes ruas: 1 - Av. Bueno Brandão, 2 - Av. Bernardes Filho, 3 - Rua Álvaro Gouvêia, 4 - Benjamim Araújo, 5 – Rua Virgílio Val, 6 – Rua Dona Gertrudes, 7 – Igreja Matriz Santa Rita de Cássia, 8 – Rua Senador Vaz de Melo, 9 – Rua Arthur Bernardes (ainda não era calçadão Arthur Bernardes) e 10 – Rua Santana.

Fonte: MARQUES, Helvécio. et al. **Gato Preto 1971**: formandos do centenário de Viçosa. Viçosa: UFV; Imprensa Universitária, 1971. 108 p.

## *Década de 70*

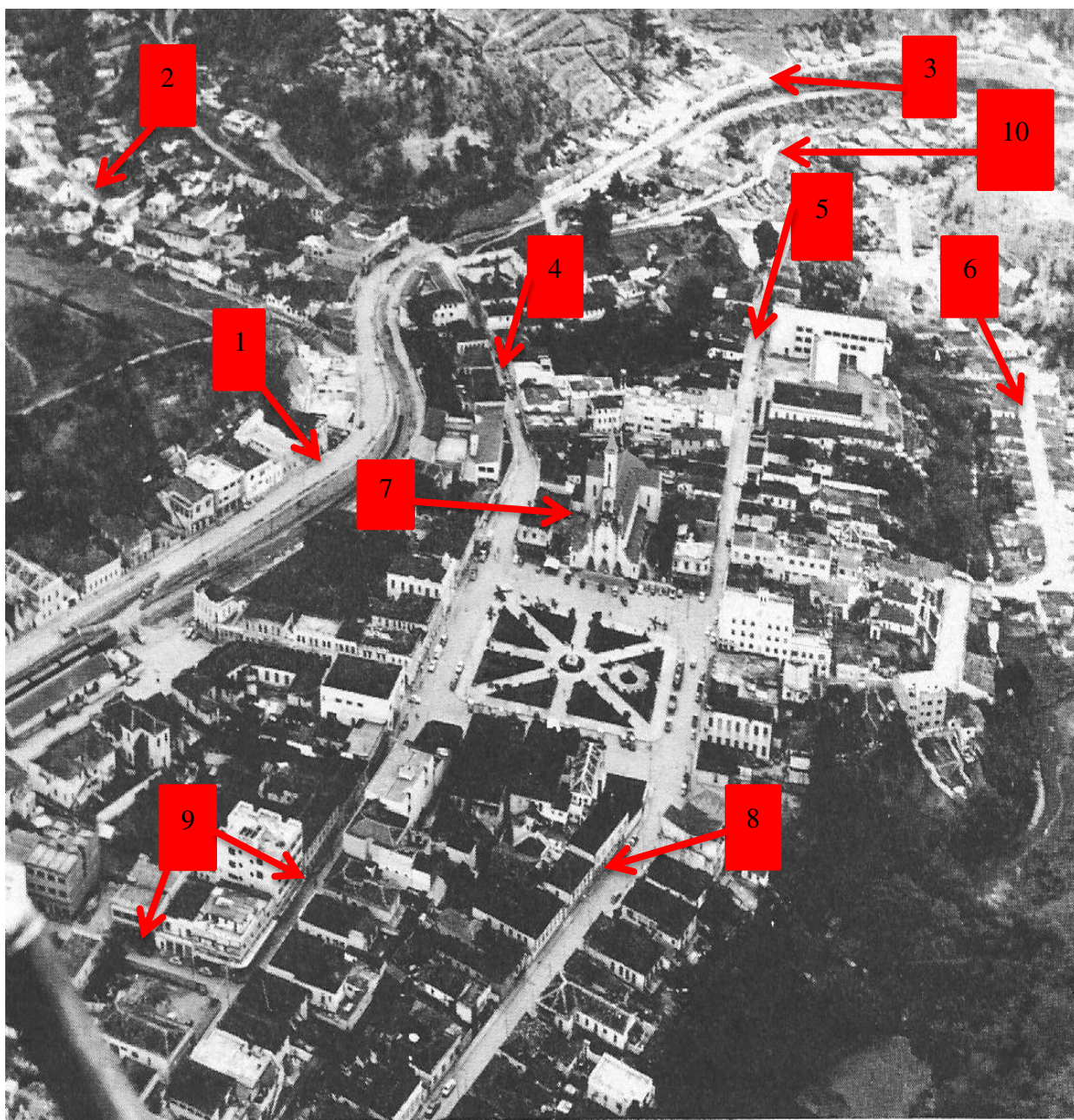

Figura 223 – Vista parcial do Bairro de Nova Viçosa, que abrigou os menos abastados economicamente nas áreas mais periféricas da cidade.

Fonte: Mello, Antônio O. de. **Um minuto de silêncio:** homenagem póstuma a Antônio Chequer. 2. Ed. Viçosa: Folha de Viçosa, 2000. P. 38.



Figura 224 – Vista parcial do Bairro de Nova Viçosa, que abrigou os menos abastados economicamente nas áreas mais periféricas da cidade.

Fonte: Mello, Antônio O. de. **Um minuto de silêncio:** homenagem póstuma a Antônio Chequer. 2. Ed. Viçosa: Folha de Viçosa, 2000. P. 38.

*E o tempo passou...*

## *...Viçosa do século XXI*



Figura 225 - Vista parcial do Bairro de Nova Viçosa em 2012.

Fonte: Arquivo pessoal. Data: 03/05/2012.



Figura 226 - Vista parcial do Bairro de Nova Viçosa em 2012.

Fonte: Arquivo pessoal. Data: 03/05/2012



Figura 227 – Total verticalização das áreas centrais próximas ao Campus da UFV, desrespeitando a área de preservação permanente do Ribeirão São Bartolomeu na Rua dos Estudantes (APP localizada na seta vermelha de número 1 e 2). Outro exemplo é o condomínio na Av. Peter H. Rolfs que possui o seu jardim suspenso (entre suas duas torres) construído sobre a galeria (localizada na seta vermelha de número 1) que dá vazão para as represas da UFV ao Ribeirão São Bartolomeu. A galeria que fora demonstrado na figura 39.

Fonte: BORGES, J. M.; SABIONI, G. S.; MAGALHÃES, G. F. P. **A Universidade Federal de Viçosa no século XX**. Viçosa: UFV; Imprensa Universitária, 2000. 651 p.



Figura 228 – Sentado sobre a galeria já pronta, o engenheiro Bello Lisbôa (debaixo da seta).

Fonte: SABIONI, G. S.; ALVARENGA, S. C. de. **UFV: oito décadas em fotos**. Viçosa: Editora UFV, 2006. P. 22.

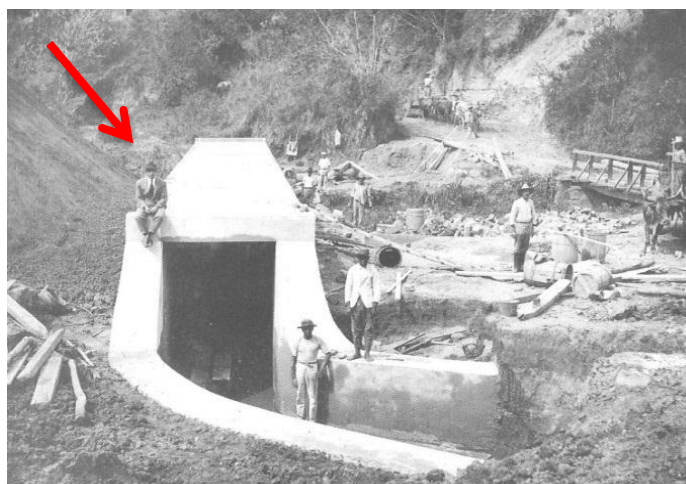

Figura 229 – Jardins suspensos sobre galeria que dá vazão para as águas das represas da UFV.

Fonte: Arquivo Pessoal. Data: 27/01/2013.



Figura 230 – Jardins suspensos sobre galeria que dá vazão para as águas das represas da UFV.

Fonte: Arquivo Pessoal. Data: 27/01/2013.

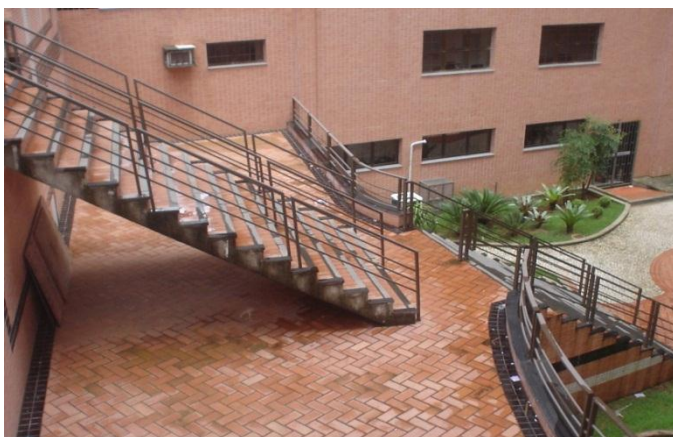

Figura 231 – Jardins suspensos sobre galeria que dá vazão para as águas das represas da UFV.

Fonte: Arquivo Pessoal. Data: 27/01/2013.



Figura 232 – Jardins suspensos (localizados abaixo da seta vermelha) sobre galeria que dá vazão para as águas das represas da UFV.

Fonte: Arquivo Pessoal. Data: 27/01/2013.



Figura 233 – Vista parcial da ocupação, transformação e verticalização do espaço central, acima se encontra a Rua dos Estudantes (seta 1), a Av. P. H. Rolfs (seta 2), o Campus da UFV (seta 3), a Rua Padre Serafim (seta 4) e o Cemitério Dom Viçoso (seta 5).

Fonte: BORGES, J. M.; SABIONI, G. S.; MAGALHÃES, G. F. P. **A Universidade Federal de Viçosa no século XX**. Viçosa: UFV; Imprensa Universitária, 2000. 651 p.

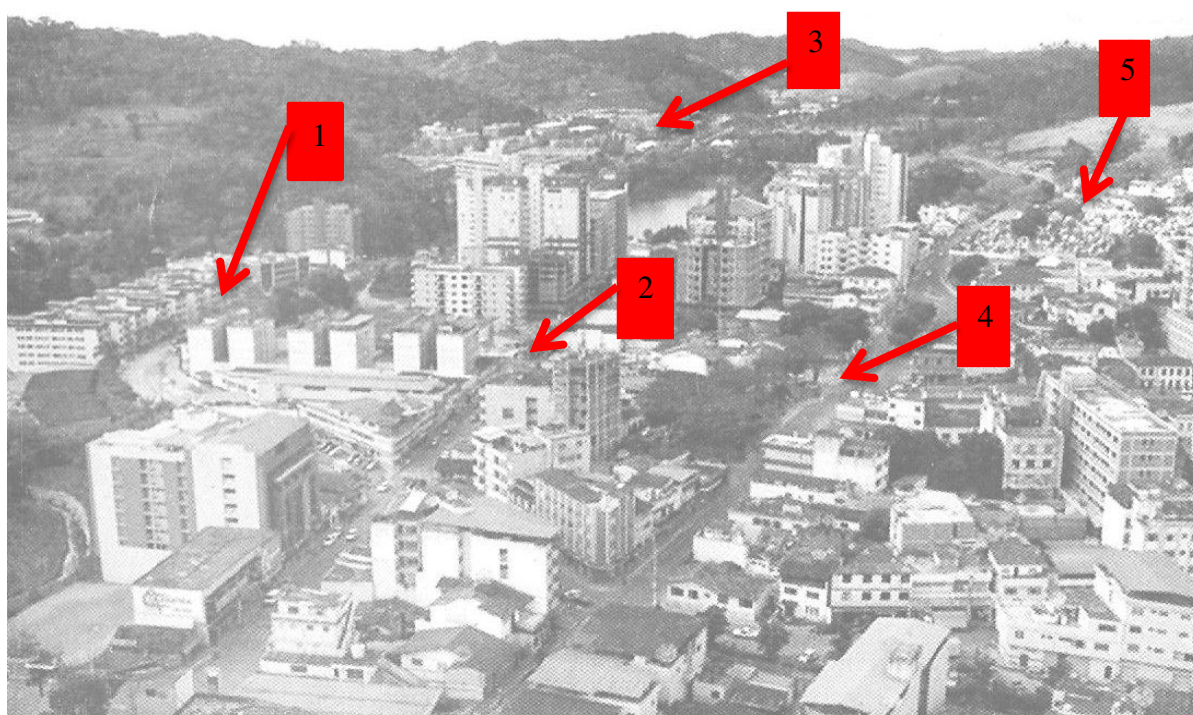

Figura 234 A – Edifícios em frente a UFV.

Figura 234 B – Edifícios em frente a UFV.



Figura 234 C – Edifícios próximos a UFV.

Figura 234 D – Edifícios próximos a UFV.



Figura 234 E – Edifícios na entrada da UFV possuem escadaria de acesso próximo a rua.



Figura 234 F – Escadaria facilitando acesso aos moradores dos edifícios.

Figuras 234 – Edifícios localizados em frente ao Campus da UFV na Rua José Antônio Rodrigues (fig. 234 A e fig. 234 B), próximos ao Campus na Rua dos Estudantes e na Av. P. H. Rolfs (fig. 234 C e fig. 234 D) e na entrada do campus na Ladeira dos Operários (fig. 234 E e fig. 234 F) revelando a valorização dos terrenos e a transformação do espaço rapidamente.

Fonte: Arquivo Pessoal. Data: 27/01/2013.





Figura 235 A – Av. Peter Henry Rolfs.



Figura 235 B – Av. Peter Henry Rolfs.



Figura 235 C – Av. Peter Henry Rolfs.



Figura 235 D – Av. Peter Henry Rolfs.



Figura 235 E – Av. Peter Henry Rolfs.



Figura 235 F – Praça do Rosário.

Figuras 235 – Edifícios localizados na Av. P. H. Rolfs até a Praça do Rosário, convivendo lado a lado com os antigos sobrados que aos poucos vão sendo demolidos.

Fonte: Arquivo Pessoal. Data: 27/01/2013.



Figura 236 A – Ladeira dos Operários.



Figura 236 B – Ladeira dos Operários.



Figura 236 C - Ladeira dos Operários.



Figura 236 D – Ladeira dos Operários.



Figura 236 E - Ladeira dos Operários.



Figura 236 F – Ladeira dos Operários.

Figuras 236 – Sobrado e edifícios localizados na descida da Ladeira dos Operários.

Fonte: Arquivo Pessoal. Data: 27/01/2013.



Figura 237 A – Rua Padre Serafim.



Figura 237 B – Rua Padre Serafim.



Figura 237 C – Rua Padre Serafim.



Figura 237 D – Rua Padre Serafim.



Figura 237 E – Rua Padre Serafim.



Figura 237 F – Rua Padre Serafim.



Figura 237 G – Rua Padre Serafim.



Figura 237 H – Rua Padre Serafim.

Figuras 237 – Edificações próximas ao Cemitério Dom Viçoso na Rua Padre Serafim.

Fonte: Arquivo Pessoal. Data: 27/01/2013.



Figura 238 A – Av. Bueno Brandão.



Figura 238 B – Av. Bueno Brandão.



Figura 238 C – Av. Bueno Brandão.



Figura 238 D – Av. Bueno Brandão.



Figura 238 E – Av. Bueno Brandão.



Figura 238 F – Av. Bueno Brandão.



Figura 238 G – Av. Bueno Brandão.



Figura 238 H – Av. Bueno Brandão.

Figuras 238 – Sobrados ou suas fachadas que ainda prevalecem na Av. Bueno Brandão.  
 Fonte: Arquivo pessoal. Data: 27/01/2013.



Figura 239 A – Igreja Santa Rita.



Figura 239 B – Igreja.



Figura 239 C – Igreja S. Rita.



Figura 239 D – Interior da igreja.



Figura 239 E – Altar da igreja.

Figuras 239 – Acima, a arquitetura da Igreja Matriz que prevalece na Praça Silviano Brandão.

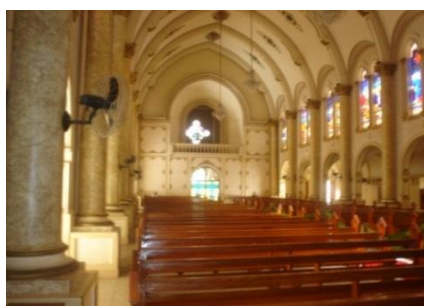
Fonte: Arquivo pessoal. Data: 16/06/2012.

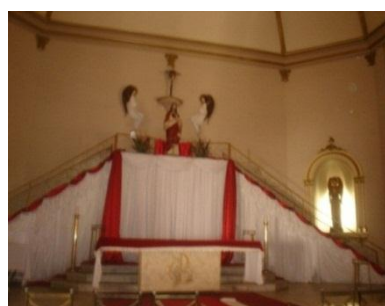

Figura 240 A – Casa de Arthur Bernardes.



Figura 240 B – Casa ao lado.



Figura 240 C – Hotel Central.



Figura 240 D – Hotel Central.

Figuras 240 – Acima, fotos da arquitetura que ainda prevalece na Praça Silviano Brandão.

Fonte: Arquivo pessoal. Data: 27/01/2013.



Figura 241 A – Praça Silviano Brandão.



Figura 241 B – Praça Silviano Brandão.



Figura 241 C – Praça Silviano Brandão.



Figura 241 D – Praça Silviano Brandão.



Figura 241 E – Praça Silviano Brandão.



Figura 241 F – Praça Silviano Brandão.



Figura 241 G – Praça Silviano Brandão.



Figura 241 H – Praça Silviano Brandão.

Figuras 241 – Acima, a arquitetura (sólida e minimalista) da Praça Silviano Brandão e utilização cotidiana do seu espaço através das feirinhas e do lazer familiar em dias festivos.

Fonte: Arquivo pessoal. Data: 16/06/2016.



Figura 242 A – Sobrado na esquina.



Figura 242 B – Rua Gomes Barbosa.



Figura 242 C – Rua Gomes Barbosa.



Figura 242 D – Rua Gomes Barbosa.



Figura 242 E – Rua Gomes Barbosa.



Figura 242 F – Rua Gomes Barbosa.



Figura 242 G – Rua Gomes Barbosa.



Figura 242 H – Rua Gomes Barbosa.

Figuras 242 – Acima, antigas residências no centro da cidade (Rua Gomes Barbosa), com a rua bem arborizada e com a calçada revestida por paralelepípedos rochosos.

Fonte: Arquivo pessoal. Data: 27/01/2013.



Figura 242 I – Rua Gomes Barbosa.



Figura 242 J – Rua Gomes Barbosa.



Figura 242 K – Rua Gomes Barbosa.



Figura 242 L – Rua Gomes Barbosa.



Figura 242 M – Rua Gomes Barbosa.



Figura 242 N – Rua Gomes Barbosa.



Figura 242 O – Rua Gomes Barbosa.



Figura 242 P – Rua Gomes Barbosa.

Figuras 242 – Acima, exemplo de preservação das antigas residências no centro da cidade (Rua Gomes Barbosa), com a rua bem arborizada, permanecendo revestida por paralelepípedos rochosos e sendo asfaltada somente em direção ao Colégio de Viçosa.

Fonte: Arquivo pessoal. Data: 27/01/2013.